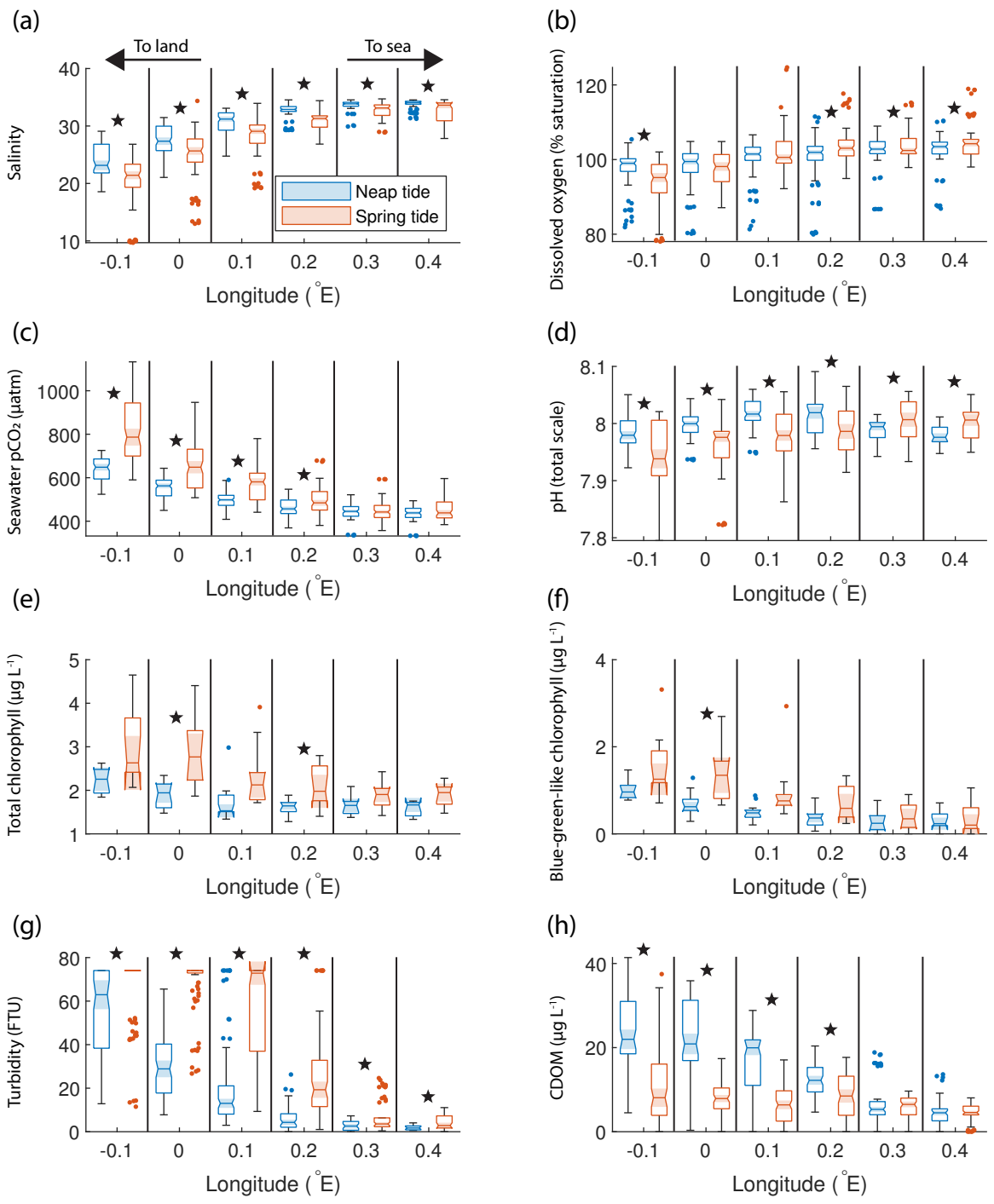
(a)
To land
To sea
Salinity
Neap tide
Spring tide
Longitude (°E)
(b)
Dissolved oxygen (% saturation)
Longitude (°E)
(c)
Seawater pCO2 (µatm)
Longitude (°E)
(d)
pH (total scale)
Longitude (°E)
(e)
Total chlorophyll (µg L-1)
Longitude (°E)
(f)
Blue-green-like chlorophyll (µg L-1)
Longitude (°E)
(g)
Turbidity (FTU)
Longitude (°E)
(h)
CDOM (µg L-1)
Longitude (°E)